



АДМИНИСТРАЦИЯ ГОРОДСКОГО ОКРУГА
ГОРОД ВЫКСА НИЖЕГОРОДСКОЙ ОБЛАСТИ

ПОСТАНОВЛЕНИЕ

29.06.2023

№ 1987

О внесении изменений в правила землепользования и застройки городского округа город Выкса Нижегородской области

В соответствии со статьей 33 Градостроительного кодекса Российской Федерации, статьей 38 Устава городского округа город Выкса Нижегородской области, администрация городского округа город Выкса Нижегородской области постановляет:

1. Внести в правила землепользования и застройки городского округа город Выкса Нижегородской области, утвержденные решением Совета депутатов городского округа город Выкса от 17 декабря 2013 года № 88 (в редакции решений Совета депутатов от 01.07.2014 № 48, от 29.07.2014 № 72, от 30.09.2014 № 83, от 25.11.2014 № 98, приказа департамента градостроительного развития территории Нижегородской области от 07.10.2015 № 07-09/19, решений Совета депутатов от 28.02.2017 № 17, от 01.03.2017 № 22, от 30.05.2017 № 49, от 27.02.2018 № 18, от 29.05.2018 № 55, от 26.03.2019 № 21, от 18.02.2020 № 13, от 31.08.2020 № 63, 16.12.2020 №91, 25.05.2021 № 39, 30.11.2021 № 38, постановлений администрации от 14.07.2022 № 2228, от 13.04.2023 № 1050), следующие изменения:

1) изложить приложение 1 к правилам землепользования и застройки городского округа город Выкса Нижегородской области согласно

приложению 1 к настоящему постановлению, в части изменения территориальной зоны Ж-3А – зона малоэтажной многоквартирной жилой застройки/проектная на зону Ж-7 – зона многоэтажной, среднеэтажной и малоэтажной многоквартирной жилой застройки в границах квартала инженера Шухова города Выкса городского округа город Выкса Нижегородской области;

2) дополнить приложение 2 к правилам землепользования и застройки городского округа город Выкса Нижегородской области таблицами согласно приложению 2 к настоящему постановлению.

2. Настоящее постановление вступает в силу со дня его официального опубликования.

И.о. главы
местного самоуправления

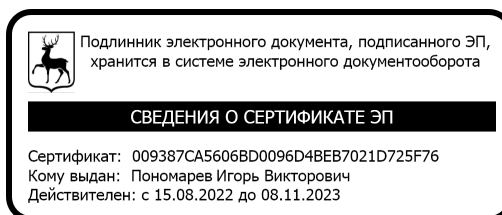

И.В. Пономарев

Приложение 1
к постановлению администрации
городского округа город Выкса
Нижегородской области
от 29.06.2023 № 1987

«Приложение 1
к правилам землепользования и
застройки
городского округа город Выкса
Нижегородской области

ПРАВИЛА ЗЕМЛЕПОЛЬЗОВАНИЯ И ЗАСТРОЙКИ ТЕРРИТОРИИ
ГОРОДСКОГО ОКРУГА Город ВЫКСА НИЖЕГОРОДСКОЙ ОБЛАСТИ
КАРТА ГРАДОСТРОИТЕЛЬНОГО ЗОНИРОВАНИЯ ТЕРРИТОРИИ

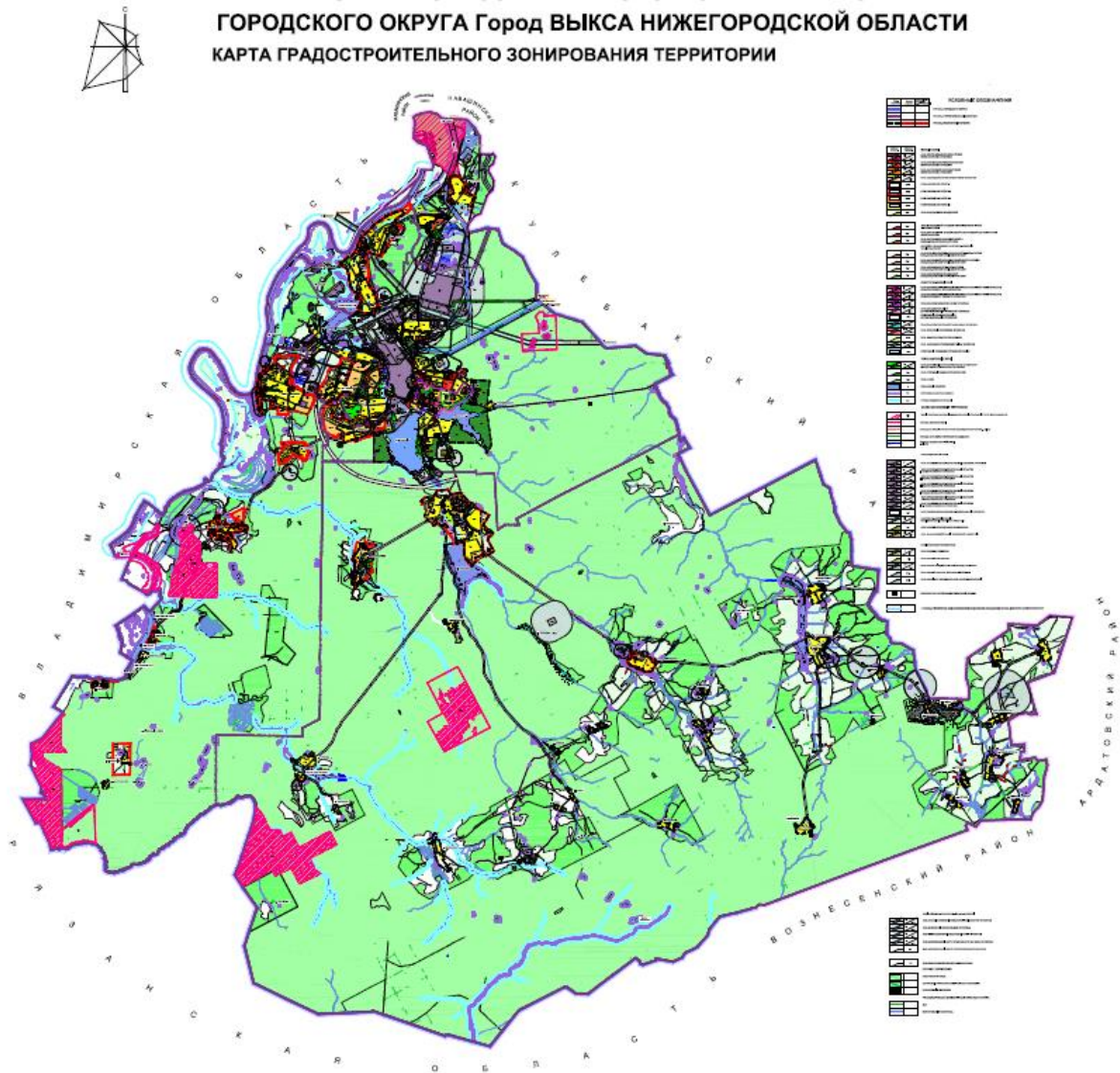

Приложение 2
к постановлению администрации
городского округа город Выкса
Нижегородской области
от 29.06.2023 № 1987

«Приложение 2
к правилам землепользования и
застройки
городского округа город Выкса
Нижегородской области

Лист №

КАРТА (ПЛАН)				
<u>Зона многоэтажной, среднеэтажной и малоэтажной многоквартирной жилой застройки Ж-7</u>				
<u>городского округа город Выкса Нижегородской области</u>				
<small>(наименование объекта землеустройства)</small>				
Сведения о местоположении границ объекта землеустройства				
1. Система координат ГСК 52				
2. Сведения о характерных точках границ объекта землеустройства				
Обозначение характерных точек границы	Координаты, м		Метод определения координат и средняя квадратическая погрешность положения характерной точки (M _t), м	Описание закрепления точки
	X	Y		
1	2	3	4	5
1	418711,25	1285647,61	Картометрический метод; 0,10	—
2	418677,47	1285902,15	Картометрический метод; 0,10	—
3	418678,28	1285911,88	Картометрический метод; 0,10	—
4	418669,50	1285911,75	Картометрический метод; 0,10	—
5	418676,04	1285856,08	Картометрический метод; 0,10	—
6	418642,19	1285851,28	Картометрический метод; 0,10	—
7	418634,22	1285850,66	Картометрический метод; 0,10	—
8	418613,57	1285873,97	Картометрический метод; 0,10	—
9	418581,06	1285880,28	Картометрический метод; 0,10	—
10	418581,06	1285910,44	Картометрический метод; 0,10	—
11	418504,30	1285909,31	Картометрический метод; 0,10	—
12	418511,26	1285645,43	—	—

13	418602,22	1285646,42	Картометрический метод; 0,10	—
14	418644,62	1285646,88	Картометрический метод; 0,10	—
15	418700,87	1285647,50	Картометрический метод; 0,10	—
1	418711,25	1285647,61	Картометрический метод; 0,10	—

3. Сведения о характерных точках части (частей) границы объекта землеустройства

Часть №

—	—	—	—	—
---	---	---	---	---

4. Сведения о частях границ объекта землеустройства, совпадающих с местоположением внешних границ природных объектов и (или) объектов искусственного происхождения

Обозначение части границ		Описание прохождения части границ
от точки	до точки	
1	2	3
1	2	—
2	3	—
3	4	—
4	5	—
5	6	—
6	7	—
7	8	—
8	9	—
9	10	—
10	11	—
11	12	—
12	13	—
13	14	—
14	15	—
15	1	—

Лист №

КАРТА (ПЛАН)

Зона многоэтажной, среднеэтажной и малоэтажной многоквартирной жилой застройки Ж-7 городского округа город Выкса Нижегородской области
(наименование объекта землеустройства)

План границ объекта землеустройства

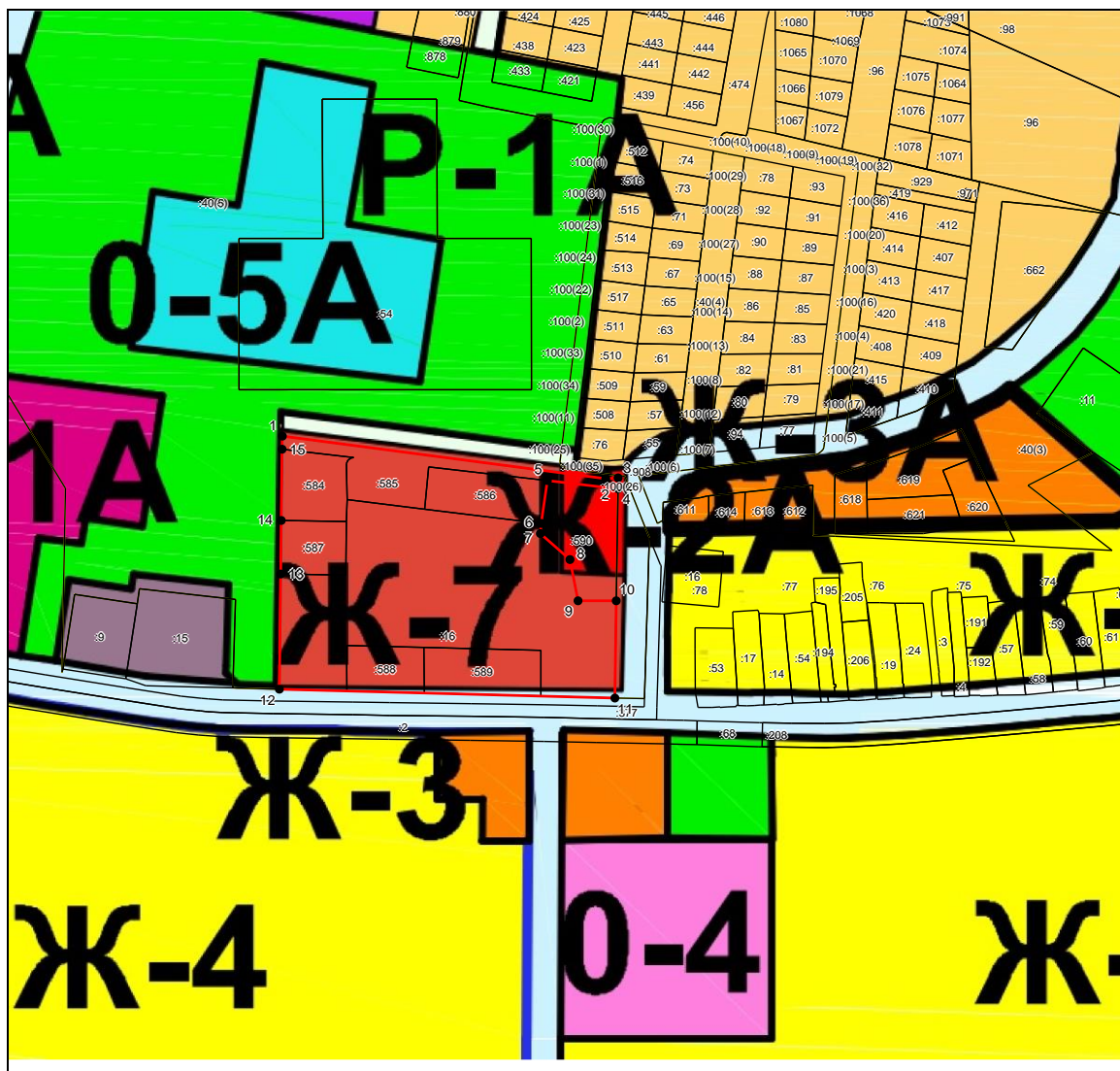

Масштаб 1: 5000

Используемые условные знаки и обозначения:

- — граница объекта землеустройства,
- - - — установленная граница муниципального образования,
- - - — установленная граница населенного пункта,
- — граница земельного участка,
- — характерная точка объекта землеустройства.

Подпись _____ Флор Р. А. Дата 23 мая 2023 г.

Место для оттиска печати лица, составившего карту (план) объекта землеустройства